IMT Mines Albi-Carmaux
École Mines-Télécom

ENQUÊTE CGE INSERTION PROFESSIONNELLE 2022

VERSION SYNTHÈTIQUE

Elise Guidot - DREA
18/07/2022

SOMMAIRE

1. Introduction

Avant propos : le contexte national (3)
Méthodologie au niveau national (4)
Méthodologie au niveau IMT Mines Albi (4)

2. Situation des jeunes diplômés (5)

Promotion 2021 IMT Mines Albi à 6 mois (6)

- L'ensemble de la Promotion 2021 (6)
- Thèses (14)
- En poursuite d'études (15)
- Volontariat (16)
- Entrepreneurs (17)
- En recherche d'emploi (17)

IMT Mines Albi-Carmaux
École Mines-Télécom

AVANT PROPOS LE CONTEXTE NATIONAL

Source : Enquête insertion CGE, rapport 2022

CONFÉRENCE DES GRANDES ÉCOLES

« **L'année 2022 marque une sortie de crise rapide pour l'insertion des nouveaux diplômés**. La baisse du taux d'employabilité, due à la crise sanitaire, a été complètement compensée et **les salaires sont repartis à la hausse**. On constate en effet une **très bonne insertion professionnelle pour les diplômés de la promotion 2021**. Ils sont entrés dans la vie professionnelle au moment où **le contexte économique est redevenu favorable ainsi que le marché de l'emploi pour les cadres**. »

Nicolas Glady
Président de la Commission Aval
Directeur de Télécom Paris

IMT Mines Albi-Carmaux
École Mines-Télécom

MÉTHODOLOGIE

1. AU NIVEAU NATIONAL

Les enquêtes réalisées cette année concernent l'ensemble des **3 : 2021, 2020 & 2019.** Collecte de données entre décembre 2021 et mars 2022.

Réception de 58 293 questionnaires exploitables pour les 138 écoles d'ingénieurs destinataires, le taux de retour de 55,5 % .

Utilisation de SphinxOnline

2. AU NIVEAU IMT MINES ALBI

Les enquêtes réalisées entre le 20 janvier et le 31 mars 2022 cette année concernent les **5 dernières Promotions IMT Mines Albi**.

Réception de 820 questionnaires exploitables sur 1206 destinataires. Soit un **taux de retour de 68%** (contre 58,3 en 2021)**.**

Des relances phoning ont été effectuées par la Junior Entreprise.

Utilisation de SphinxOnline

IMT Mines Albi-Carmaux
École Mines-Télécom

SITUATION DES JEUNES DIPLÔMÉS

PROMOTION 2021 IMT MINES ALBI À 6 MOIS

88,3% **Taux de réponse** pour la promotion sortante

226 retours / 256 alumni

CGE 68,9%

Contre 89,3% promotion sortante enquête 2021

IMT Mines Albi-Carmaux
École Mines-Télécom

SITUATION DES JEUNES DIPLÔMÉS

Promotion 2021 IMT Mines Albi à 6 mois

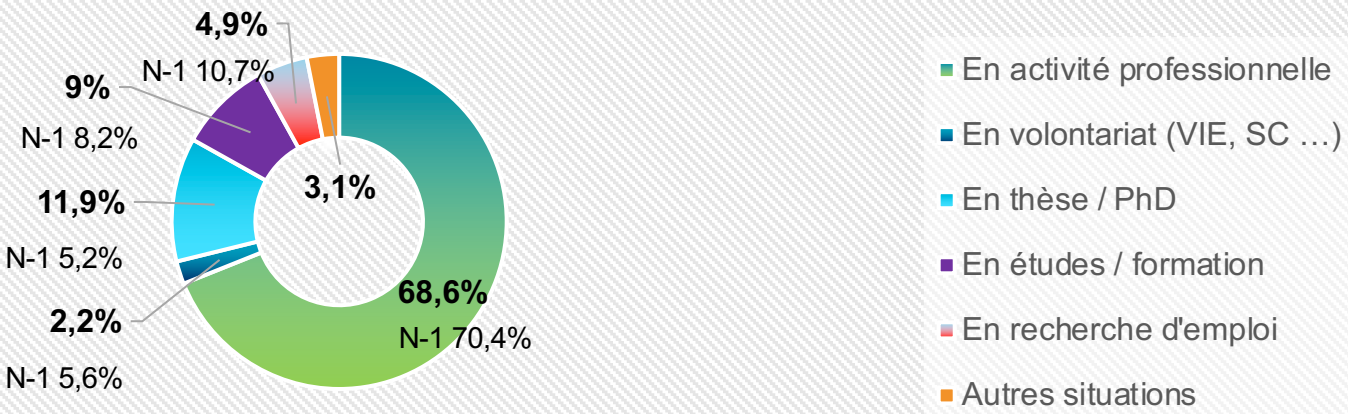

LES PRINCIPAUX ÉCARTS

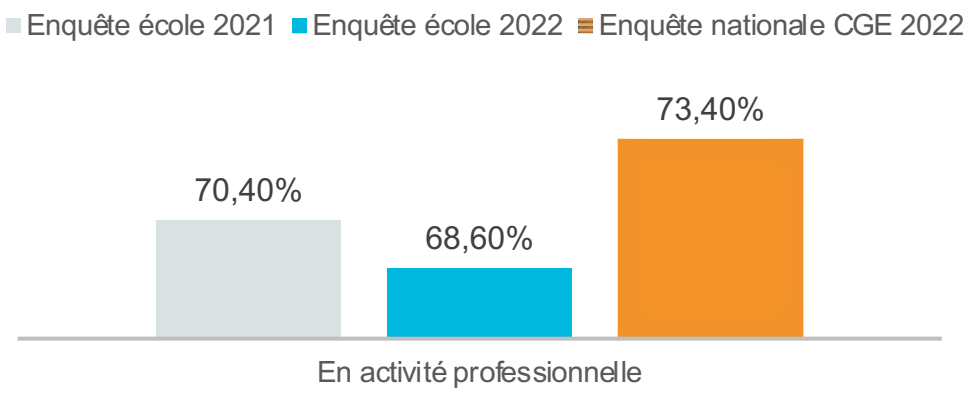

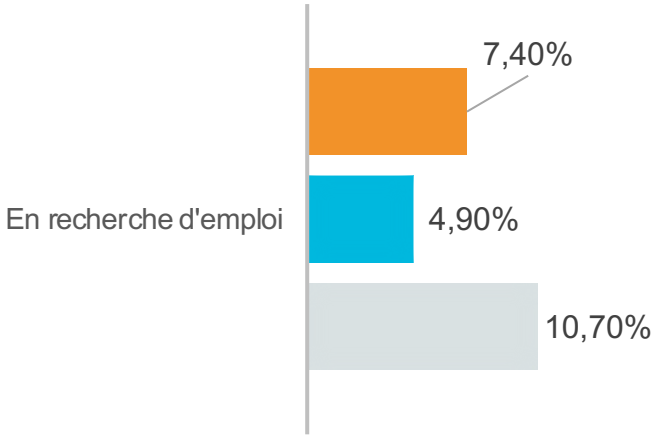

SITUATION DES JEUNES DIPLÔMÉS

Promotion 2021 IMT Mines Albi à 6 mois

TAUX NET D'EMPLOI (Y COMPRIS VOLONTARIAT)

93,6%

N-1 : 87,6%

CGE 91,1%

N-1 : 79,4%

PART DES CADRES (France)

96,3%

N-1 : 91,5%

CGE 90,1%

N-1 : 87,2%

PART DES CDI (France) / 23,2% en CDD

74,6%

N-1 : 73,4%

CGE 82,7%

N-1 : 78,2%

DURÉE DE LA RECHERCHE DU 1er EMPLOI

96,5%

des jeunes diplômés en activité professionnelle ont trouvé leur premier emploi en moins de 4 mois.

N-1 95,20%

94,7% CGE 2022

SITUATION DES JEUNES DIPLÔMÉS

Promotion 2021 IMT Mines Albi à 6 mois

LE SALAIRE ANNUEL MOYEN HORS PRIMES EN FRANCE

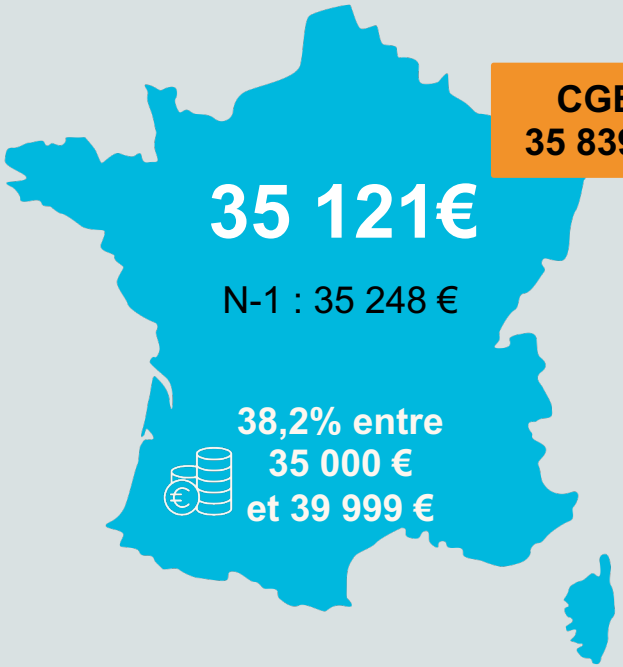

CGE
35 839 €

DIFFÉRENCE DE SALAIRE FEMMES / HOMMES

Femmes

35 266€

N-1 35 703 €

Hommes

35 005€

N-1 34 872 €

CGE
+ 5,5% ♂

SITUATION DES JEUNES DIPLÔMÉS

Promotion 2021 IMT Mines Albi à 6 mois

LIEU DE TRAVAIL

FRANCE **90,3%** (140 personnes)
N-1 90,2%
CGE 2022 : 91,3%

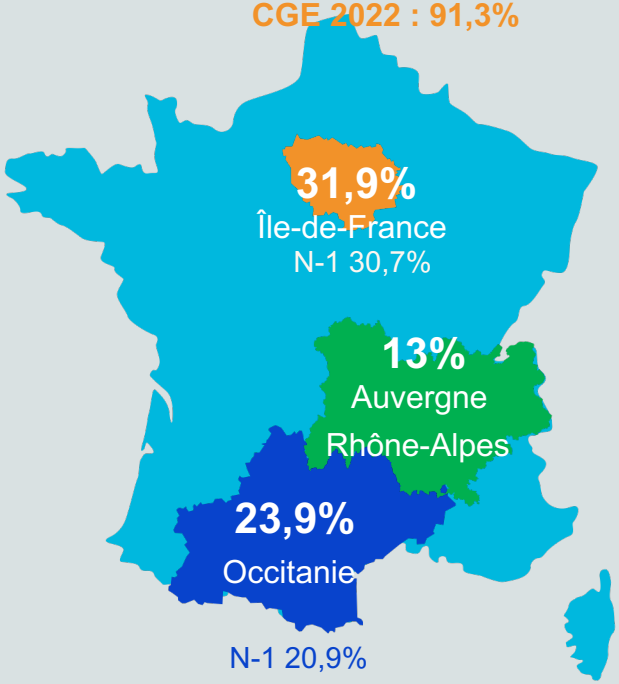

ÉTRANGER **9,7%** (15 personnes)
N-1 9,8%
CGE 2022 : 8,7%

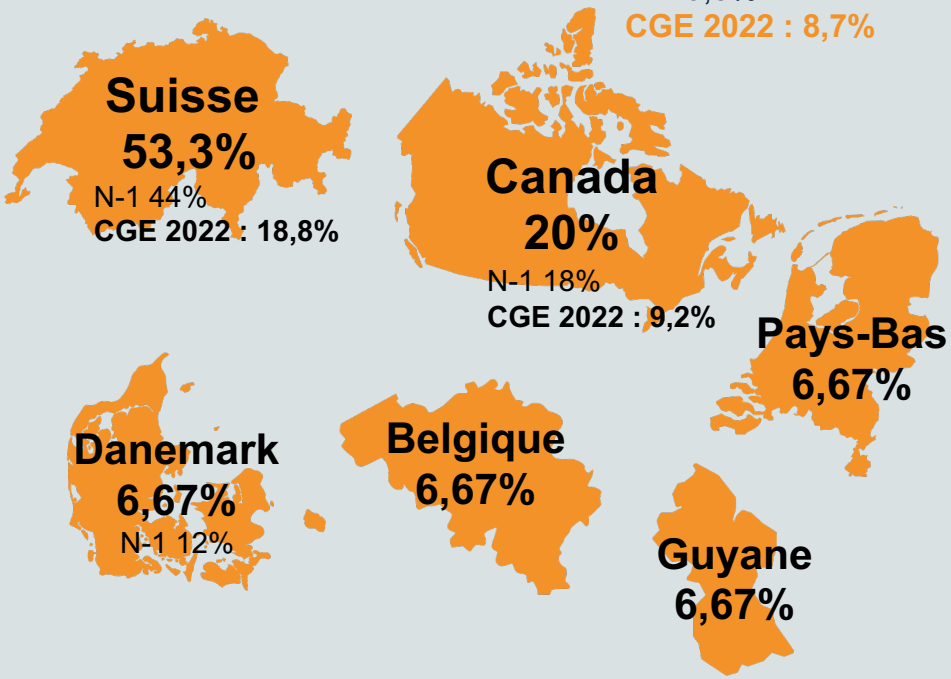

SITUATION DES JEUNES DIPLÔMÉS

Promotion 2021 IMT Mines Albi à 6 mois

TAILLE DE L'ENTREPRISE

29,9% N-1 24,8%
Grandes entreprises
(5000 salarié(e)s et plus)
28,8% CGE 2022

36,4% N-1 33,1%
Entreprises de taille intermédiaire
(250 à 4999 salarié(e)s)
29,8% CGE 2022

16,2% N-1 21%
Petites et moyennes entreprises
(50 à 249 salarié(e)s)
20,2% CGE 2022

11,7%
Entreprises
(de 20 à 49 salarié(e)s)
9,9% CGE 2022

3,2%
Très petites entreprises
(Moins de 10 salarié(e)s)
5,5% CGE 2022

2,6%
Entreprises
(De 10 à 19 salarié(e)s)
5,4% CGE 2022

SECTEUR

91,6%
Dans le privé

SITUATION DES JEUNES DIPLÔMÉS

Promotion 2021 IMT Mines Albi à 6 mois

SECTEURS D'ACTIVITÉ

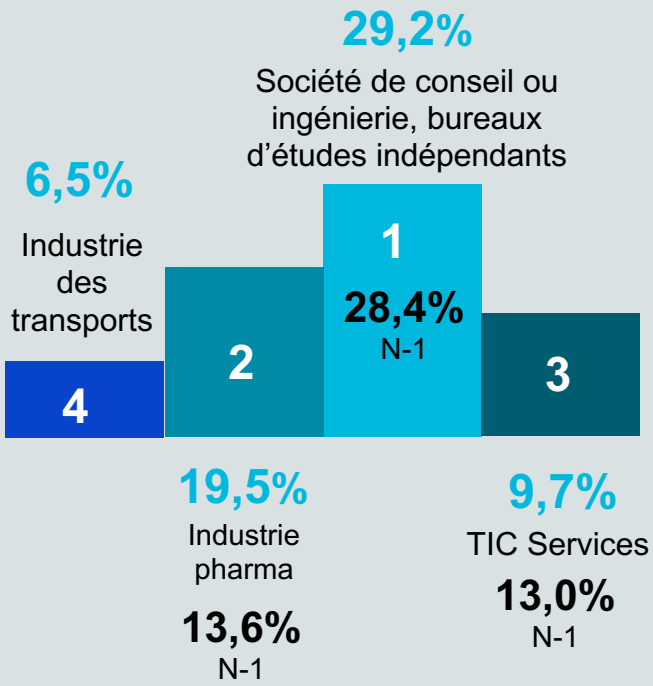

TOP DES GROUPES QUI ONT EMBAUCHÉ

Enquête 2022

- MERCK
- gsk
- SANOFI
- LVMH
- SAFRAN
- Capgemini

Enquête 2021

- EDF
- SOLUTEC INGENIERIE INFORMATIQUE
- DELPHARM
- TOTAL
- SANOFI

SITUATION DES JEUNES DIPLÔMÉS

Promotion 2021 IMT Mines Albi à 6 mois

TOP 3 SERVICE DANS L'ENTREPRISE

- **20,1% Etudes – Conseil et expertise** (N-1 23,0%)
- **16,0% Production – Exploitation** (N-1 13,7%)
- **13,2% Recherche-développement, études scientifiques et techniques (autre qu'informatique)** (N-1 8,1%)

TOP 3 SECTEURS D'INTERVENTION

(Sociétés de conseil, bureaux d'études, ingénierie, ESN, mission d'intérim)

- **20,0% Industrie des transports.**
- **13,3% Construction, BTP**
- **2,2% Industrie pharmaceutique.**

SITUATION DES JEUNES DIPLÔMÉS

Promotion 2021 IMT Mines Albi à 6 mois

LES PRINCIPALES VOIES D'ACCÈS À L'EMPLOI

1 — Stage de fin d'études
40,3%
N-1 30,6%
CGE 2022 : 32,8%

2 — Réseaux sociaux professionnels
11,8% N-1 14,4%
CGE 2022 : 12,3%

3 — Sites Internet d'entreprises
10,4% N-1 8,8%
CGE 2022 : 6,4%

4 — Alternance
9,0% N-1 6,9%
CGE 2022 : 8,9%

5 — Site internet spécialisé dans l'emploi
9,0% N-1 16,9%
CGE 2022 : 10,1%

6 — Candidature spontanée
5,6%
CGE 2022 : 5,7%

ENQUÊTE INSERTION DES ÉLÈVES 2022

LES POURSUITES EN THÈSE

Promotion 2021 IMT Mines Albi à 6 mois

11,9% concernés

N-1 5,2%

27 thèses dont 1 à l'étranger (Luxembourg)

LIEU DE TRAVAIL

FRANCE 96,1%

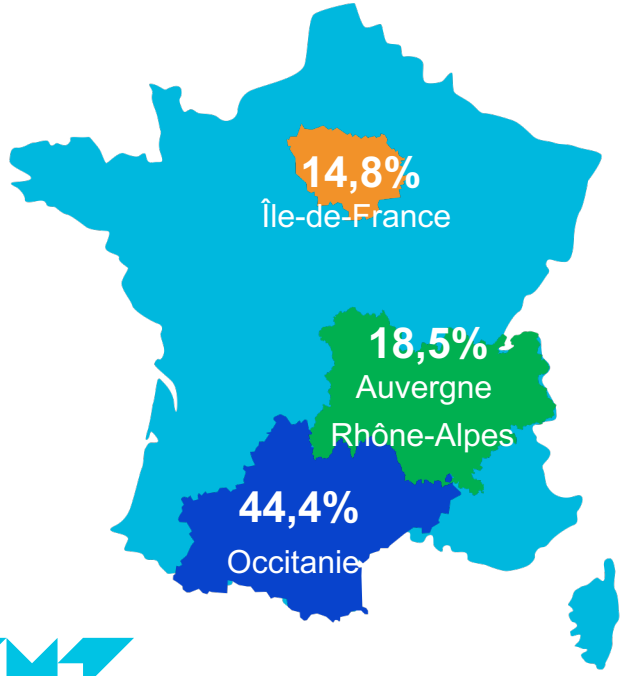

LES PARCOURS

96,3% en formation initiale (hors alternance) (IMAS, EAE, GIPSI, DD)

3,7% en formation initiale en alternance (SENMBA)

LE SALAIRE ANNUEL MOYEN HORS PRIMES EN FRANCE

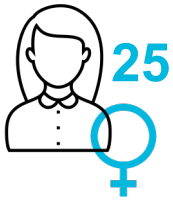

25 113€

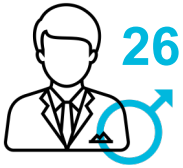

26 520€

25 980€

N-1 23 461 €

IMT Mines Albi-Carmaux
École Mines-Télécom

POURSUITE D'ÉTUDES (HORS THÈSE) (9,3%)

Promotion 2021 IMT Mines Albi à 6 mois

DÉTAILS DES POURSUITES

55%	Mastère spécialisé accrédité par la CGE	**22,6%** CGE 2022
20%	Master	**19,1%** CGE 2022
15%	Autre	**9,7%** CGE 2022
5%	Préparation d'un concours	**1,3%** CGE 2022
5%	MSC de la CGE	**4,9%** CGE 2022

ORIGINES

20%

Formation initiale en alternance

- **50% SENMBA**
- **25% SIPHASS**
- **25% SIMMA**

80%

Formation initiale (hors alternance)

- **10% GIPSI**
- **25% IMAS**
- **25% EAE**
- **10% BSI 10% Autre & DD**

VOLONTARIAT (2,2%)

Promotion 2021 IMT Mines Albi à 6 mois

80% N-1 84,6% **75,7%** CGE 2022

Volontariat international en entreprise

80%

N-1 69,2%

en Europe

24 mois

Durée moyenne du contrat VIE

6 mois pour le service civique

Formation initiale (hors alternance)

80%

- **3 GIPSI** Génie industriel
- **1 DD sans option**

Formation initiale en alternance

20%

- **1 SIMMA**

ENTREPRENEURIAT & PROJETS DE CRÉATION

Promotion 2021 IMT Mines Albi à 6 mois

0,4% sont créateurs, repreneurs d'une entreprise ou ont un projet de création. (1 nb)

Dans le secteur : Santé humaine et action sociale

En activité depuis le mois de juin 2021.

Au sein de l'incubateur technologique IMT Mines Albi

EN RECHERCHE D'EMPLOI

4,9% concernés

N-1 10,7%

72,7% étaient en IFIE (9 alumni dont 3 avec le parcours Génie industriel)

90,9% Ont refusé une ou plusieurs propositions d'emploi (10 alumni / 11 en recherche)

IMT Mines Albi-Carmaux
École Mines-Télécom

Enquête et analyse réalisée par Elise Guidot
Chargée emplois insertion des élèves
IMT Mines Albi
elise.guidot@mines-albi.fr